ఆదివారం 20 జూలై 2025

తెలంగాణ గీతం

తెలుగు దినపత్రిక

సంపుటి : 01 • సంచిక : 71 • పేజీలు : 4 • వెల రూ. 4/-

రంగారెడ్డి, నల్గొండ,ఖమ్మం, మెదక్, యాదాద్రిభువనగిరి,సూర్యాపేట,వరంగల్, నాగర్ కర్నూల్, హైదరాబాద్,వికారాబాద్, మహబూబ్నగర్, జనగాం, ములుగు,

విలేకరులు కావలెను

రిపోర్టర్లు కావలెను తెలంగాణలో తెలంగాణ గీతం తెలుగు దినపత్రిక కోసం జిల్లా స్టాఫ్ రిపోర్టర్లు మరియు నియోజకవర్గ మరియు మండలాల వారీగా రిపోర్టర్స్ కావలెను సంప్రదించవలసిన ఫోన్ నెంబర్ 8985188834

గేమ్ ఛేంజర్‌గా
రింగ్ రైలు

- నరేంద్రమోదీ ప్రధాని అయ్యాక.. రహదారులు, రైలు మార్గాల విస్తరణ, రవాణా సౌకర్యం మెరుగుకు ప్రాధాన్యం
- అనేక జాతీయ రహదారులు నిర్మించారు. ఇంకా నిర్మాణలో అనేక రహదారులు ఉన్నాయి
- ఇక రైలు మార్గాల విస్తరణ కూడా జరుగుతోంది.
- హైదరాబాద్ చుట్టూ రింగ్ రైలు మార్గాన్ని నిర్మించే ప్రాజెక్టు, దేశంలోనే మొట్టమొదటి రకం ప్రయత్నంగా గుర్తింపు
- ఇటీవల పూర్తయిన ఫైనల్ లొకేషన్ సర్వేతో, ఈ ప్రాజెక్టు దిశగా కీలక అడుగు

హైదరాబాద్

కేంద్రంలో ఎన్డీఏ అధికారంలోకి వచ్చాక, నరేంద్రమోదీ ప్రధాని అయ్యాక.. రహదారులు, రైలు మార్గాల విస్తరణ, రవాణా సౌకర్యం మెరుగుకు ప్రాధాన్యం ఇస్తున్నారు. అనేక జాతీయ రహదారులు నిర్మించారు. ఇంకా నిర్మాణలో అనేక రహదారులు ఉన్నాయి. ఇక రైలు మార్గాల విస్తరణ కూడా జరుగుతోంది. ఈ క్రమంలో తెలంగాణలో కూడా రహదారులు, రైలు మార్గాల విస్తరణ జరుగుతోంది. తాజాగా. హైదరాబాద్ చుట్టూ రింగ్ రైలు మార్గాన్ని నిర్మించే ప్రాజెక్టు, దేశంలోనే మొట్టమొదటి రకం ప్రయత్నంగా గుర్తింపు పొందింది. ఇటీవల పూర్తయిన ఫైనల్ లొకేషన్ సర్వేతో, ఈ ప్రాజెక్టు దిశగా కీలక అడుగు పడింది. సికింద్రాబాద్ నుంచి దేశంలోని వివిధ రాష్ట్రాలకు వెళ్లే ఆరు రైలు మార్గాలతో అనుసంధానం కానున్న ఈ ప్రాజెక్టు, రాష్ట్ర రవాణా వ్యవస్థను విప్లవాత్మకంగా మార్చనుంది. హైదరాబాద్ చుట్టూ నిర్మించే ఔటర్ రింగ్ రైలు ప్రాజెక్టు రాష్ట్ర రవాణా వ్యవస్థను మార్చివేయనున్న ఒక గేమ్?ఛేంజర్. ఈ 536- 564 కిలోమీటర్ల - మిగతా3లో

తెలంగాణ హైకోర్టు నూతన సీజేగా
జస్టిస్ ఏకే సింగ్ ప్రమాణస్వీకారం

- రాజ్‌భవన్‌లో ప్రమాణం చేయించిన గవర్నర్ జిష్ణుదేవ్ వర్మ
- గతంలో ఆయన త్రిపుర హైకోర్టు న్యాయమూర్తిగా
- ఈ ప్రమాణస్వీకారం కార్యక్రమానికి సీఎం రేవంత్ రెడ్డి హాజరు

తెలంగాణ హైకోర్టు నూతన సీజేగా జస్టిస్ ఏకే సింగ్ ప్రమాణస్వీకారం చేశారు. రాజ్‌భవన్‌లో ఆయన చేత గవర్నర్ జిష్ణుదేవ్ వర్మ ప్రమాణం చేయించారు. గతంలో ఆయన త్రిపుర హైకోర్టు న్యాయమూర్తిగా పనిచేశారు. ఈ ప్రమాణస్వీకారం - మిగతా3లో

ఇది ఎన్నో ఏళ్ల కల

దాన్ని ప్రధాని మోదీ సాకారం చేశారు

- 'కాజీపేటలో కోచ్ ఫ్యాక్టరీ ఎన్నో ఏళ్ల కళ
- ప్రధాని మోదీ ఆ కలను సాకారం చేశారు
- డిసెంబర్ వరకు సివిల్ కన్స్ట్రక్షన్ మొత్తం పూర్తి అవుతుంది
- 2026లో మాన్యుఫాక్చరింగ్ మొదలవుతుంది
- ఇంజన్లు, బోగీలు, మెట్రో ట్రైన్స్ తయారీ జరుగుతుంది

హన్మకొండ

నాలుగు దశాబ్దాల ఓరుగలు వాసుల కల సాకారమైందన్నారు కేంద్ర మంత్రి కిషన్‌రెడ్డి. కాజీపేట రైల్వేస్టేషన్‌కు సంబంధించి కోచ్‌ల తయారీ ఫ్యాక్టరీ, వ్యాగన్ తయారీ, ఓవర్ హాలింగ్ పనులు జరుగుతున్న క్రమంలో కేంద్ర రైల్వే శాఖ మంత్రి అశ్విని వైష్ణవ్.. జూన్ 19 కాజీపేటలో పర్యటించారు. అక్కడ జరుగుతున్న పనుల ను కిషన్‌రెడ్డితో కిలిసి పరిశీలించారు. ఈ క్రమంలో ఆయన మాట్లాడుతూ.. 'కాజీపేటలో కోచ్ ఫ్యాక్టరీ ఎన్నో ఏళ్ల కళ. ప్రధాని మోదీ ఆ కలను సాకారం చేశారు. డిసెంబర్ వరకు సివిల్ కన్స్ట్రక్షన్ మొత్తం పూర్తి అవుతుంది. 2026లో మాన్యుఫాక్చరింగ్ మొదలవుతుంది. ఇంజన్లు, బోగీలు, మెట్రో ట్రైన్స్ తయారీ జరుగుతుంది. అతి పెద్ద మాన్యుఫాక్చరింగ్ యూనిట్‌గా కాజీపేట కోచ్ ఫ్యాక్టరీ - మిగతా3లో

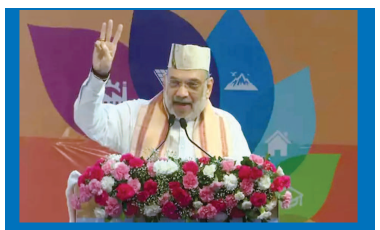

2027 నాటికి మూడో అతి పెద్ద ఆర్థికశక్తిగా భారత్

- కేంద్ర హోంమంత్రి అమిత్ షా
- 2014లో భాజపా ప్రభుత్వం ఏర్పడినప్పటి నుంచి దేశంలో అభివృద్ధి పరుగులు పెడుతోంది

వచ్చే వారం యూకే పర్యటనకు మోదీ..

- ఎఫ్‌టీఏపై సంతకం చేయనున్న ప్రధాని
- మూడేండ్ల చర్చల ఫలితంగా గత మే నెలలో భారత్-యూకేల మధ్య స్వేచ్ఛా వాణిజ్య ఒప్పందం కుదిరింది
- దీనిద్వారా యూకేలో భారతీయ వస్తుసేవలకు మార్కెట్ పెరగనుంది

ఏకపక్ష ఆంక్షలను ఎప్పటికీ పాటించబోం

- ఈయూపై భారత్ ఆగ్రహం
- ద్వంద్వ ప్రమాణాలు పాటించడం మంచిది కాదు
- ముఖ్యంగా ఇంధన వాణిజ్య విషయంలో అలా చేయడం తగదు
- ఏకపక్షంగా విధించే ఆంక్షలను భారత్ ఎప్పటికీ పాటించదు

నేను ఎవరికీ భయపడేది లేదు...

- బండి సంజయ్‌కి స్ట్రాంగ్ కౌంటర్
- హుజురాబాద్ తెలంగాణ ప్రతీకకు అడ్డా
- ఇక నుంచి అక్కడ స్ట్రైట్ ఫైట్ ఉంటుంది
- స్ట్రీట్ ఫైట్ మాత్రం ఉండదు
- రాజకీయాల్లో అవమానాలు, అవహేళనలను దాటి తాను ముందుకు వచ్చా
- దక్షిణ భారతదేశంలో తన నియోజకవర్గానికి నేరుగా వచ్చి ప్రధానమంత్రి నరేంద్రమోదీ సమావేశం పెట్టారు

హైదరాబాద్

కేంద్రమంత్రి బండి సంజయ్ కుమార్‌కి బీజేపీ మల్కాజ్‌గిరి ఎంపీ ఈటల రాజేందర్ స్ట్రాంగ్ కౌంటర్ ఇచ్చారు. హుజురాబాద్‌లో బండి సంజయ్ చేసిన వ్యాఖ్యలకు నిరసనగా శామీర్‌పేట్‌లోని ఈటల రాజేందర్ ఇంటికి శనివారం కార్యకర్తలు భారీగా చేరుకున్నారు. ఈ సందర్భంగా వారిని ఉద్దేశించి ఈటల రాజేందర్ మాట్లాడారు. హుజురాబాద్ తెలంగాణ ప్రతీకకు అడ్డా అని ఉద్ఘాటించారు. ఇక నుంచి అక్కడ స్ట్రైట్ ఫైట్ ఉంటుందని.. స్ట్రీట్ ఫైట్ మాత్రం ఉండదని స్పష్టం చేశారు. రాజకీయాల్లో అవమానాలు, అవహేళనలను దాటి తాను ముందుకు వచ్చానని చెప్పుకొచ్చారు. అప్పుడు కేసీఆర్ తన విషయంలో చేసింది అదేనని గుర్తుచేశారు. అయినా హుజురాబాద్ - మిగతా3లో

హైదరాబాద్‌లో పలు చోట్ల భారీ వర్షం

- 9 జిల్లాలకు ఐఎండీ ఆరెంజ్ అలర్ట్‌ను జారీ
- రాబోయే రెండు గంటల్లో రాష్ట్రంలో భారీ నుంచి అతి భారీ వర్షాలు
- ఆరెంజ్ అలర్ట్ జారీ చేసిన జిల్లాలకు మినహా అన్ని జిల్లాలకు ఎల్లో అలెర్ట్ జారీ

వాల్ స్ట్రీట్ జర్నల్, రాయిటర్స్‌కు లీగల్ నోటీసులు పంపిన పైలట్ల సంఘం..

క్షమాపణలు చెప్పాలని డిమాండ్!

జూన్ 12 అహ్మదాబాద్ విమానం ప్రమాదంపై విదేశీ మీడియా తప్పుడు వార్తలపై ఇండియన్ పైలట్ల సంఘం అభ్యంతరం వ్యక్తం చేసింది. ఈ మేరకు ది వాల్ స్ట్రీట్ జర్నల్, రాయిటర్స్‌కు లీగల్ నోటీసులు పంపింది. తప్పుడు కథనాలు ప్రచారం చేసినందుకు రెండు సంస్థలు క్షమాపణలు చెప్పాలని డిమాండ్ చేసింది. ఈ సందర్భంగా ఇండియన్ పైలట్ల సంఘం అధ్యక్షుడు ఎసీ రంధవా మాట్లాడుతూ తాము చట్టపరమైన చర్యలు ప్రారంభించామన్నారు. ఆయా వార్తా కథనాలపై ది వాల్ స్ట్రీట్ జర్నల్, రాయిటర్స్‌కు నోటీసులు పంపినట్లు చెప్పారు. క్షమాపణ చెప్పాలని డిమాండ్ చేశామన్నారు. సంస్థలకు పంపిన మెయిల్‌లో ధ్రువీకరించని సమాచారంతో ప్రమాదంపై పదే పదే తప్పుడు వార్తలు ప్రచారం చేస్తున్నారంటూ తమకు తెలిసిందని పెలట్ల సంఘం పేర్కొంది. ఈ ప్రమాదం ప్రజలను దిగ్భ్రాంతికి గురి చేసిందని తెలిపింది. అధికారికంగా నిర్ధారణ లేకుండా ప్రమాదానికి గల కారణాలపై ఊహాగానాలు చేస్తూ మరణించిన పైలట్లదే తప్పు అని ఏ వార్తనైనా మీడియా సంస్థలు ప్రచారం చేయకూడదని పైలట్ల సంఘం పేర్కొంది. ఊహాజనిత సమాచారంతో వార్తలు ప్రచురించడం బాధ్యతారహితమైన చర్య అని, మరణించిన పైలట్ల ప్రతిష్టకు తీవ్రమైన, కోలుకోలేని నష్టాన్ని కలిగించిందని ఆగ్రహం వ్యక్తం చేసింది. మృతి చెందిన పైలట్లతో పాటు ప్రయాణికుల కుటుంబాలు తీవ్రంగా ఆవేదన గురవుతున్నాయని పేర్కొన్నారు. ఈ నెల 17న ప్రచురించిన వార్తపై వెంటనే సమీక్షించి సవరించాలని రాయిటర్స్‌కు సూచించింది. 'పైలట్లదే కారణం' అన్న ఏ విషయాన్ని అయినా తొలగిస్తూ

వివరణ ఇవ్వాలని పైలట్ల సంఘం రాయిటర్స్‌ను సూచించింది. ఈ విషయంలో స్పందించకపోతే చట్టపరమైన చర్యలు తీసుకోవాల్సి ఉంటుందని నోటీసుల్లో హెచ్చరించింది. ఎన్‌టీఎస్‌బీ బోర్డు ప్రకటనపై పైలట్స్ అసోసియేషన్ అధ్యక్షుడు రాంధవా హర్షం వ్యక్తం చేశారు. యూఎస్ ఫెడరల్ ఏజెన్సీ అయిన నేషనల్ ట్రాన్స్‌పోర్టేషన్ సేఫ్టీ బోర్డ్ (%చీూదీ%) ఇటీవలి విమా ప్రమాదం మీడియా కవరేజీని తీవ్రంగా తప్పుపట్టింది. ఎయిర్ ఇండియా 171 కూలడంపై వచ్చిన వార్తలన్నీ ఊహాజనితమైనవని ఎన్‌ఎస్‌బీటీ చైర్ జెన్నిఫర్ హెూమెండి పేర్కొన్నారు. భారతదేశ ఎయిర్‌క్రాఫ్ట్ యాక్సిడెంట్ ఇన్వెస్టిగేషన్ బ్యూరో ప్రాథమిక నివేదికను విడుదల చేసింది.

రూ.14లక్షల కోట్లతో..

చైనా 'మెగా డ్యామ్' పనులు ప్రారంభం

ఇంటర్నెట్ డెస్క్: ప్రపంచంలోనే అత్యంత భారీ జల విద్యుత్తు ప్రాజెక్టు నిర్మాణాన్ని చైనా ప్రారంభించింది. శనివారం మొదలైన ఈ ప్రాజెక్టు పనుల కార్యక్రమంలో చైనా ప్రధాని లీ కియాంగ్ పాల్గొన్నారు. టిబెట్‌లోని యార్లంగ్ జాంగ్బో (బ్రహ్మపుత్ర) నదిపై చేపడుతోన్న ఈ వివాదాస్పద ప్రాజెక్టు కోసం డ్రాగన్ దాదాపు 1.2 ట్రిలియన్ యువాన్‌లు (సుమారు రూ.14లక్షల కోట్లు) ఖర్చు పెట్టనున్నట్లు అంచనా. ఈ ప్రాజెక్టుపై భారత్, బంగ్లాదేశ్‌లు ఆందోళన వ్యక్తం చేస్తున్నప్పటికీ డ్రాగన్ మాత్రం మొండిగా ముందుకు పోతున్నట్లు కనిపిస్తోంది. 'చైనా యాజియాంగ్ గ్రూపు' పేరుతో కొత్తగా ఓ సంస్థను ఏర్పాటు చేసి.. ఈ ప్రాజెక్టు బాధ్యతలు దీనికి అప్పజెప్పినట్లు తెలుస్తోంది. ఈ ప్రాజెక్టులో మొత్తం ఐదు డ్యామ్‌లు ఉండనున్నాయి. టిబెట్‌లోని నైంగ్చీ నగరంలో.. భారీ స్థాయిలో విద్యుత్ ఉత్పత్తి లక్ష్యంగా దీన్ని చేపడుతున్నారు. ఈ విద్యుత్‌ను బయటకే సరఫరా చేయనున్నప్పటికీ స్థానిక అవసరాలకు కూడా కొంతమేర వినియోగించనున్నట్లు సమాచారం.

ప్రపంచంలోనే అత్యంత ఖరీదైన ప్రాజెక్టు..

భారీ ఖర్చుతో చేపడుతున్న ఈ ప్రాజెక్టు.. ప్రపంచంలోనే అత్యంత ఖరీదైనదిగా నిలువనుంది. దీనిద్వారా ఏటా 300 బిలియన్ కిలోవాట్-అవర్స్ విద్యుత్తును ఉత్పత్తి చేయాలన్నది లక్ష్యం. ఇది చైనా గతంలో నిర్మించిన ప్రపంచంలో అతిపెద్దదైన త్రీగోర్జెస్ డ్యామ్‌కన్నా మూడురెట్లు భారీది. బ్రహ్మపుత్ర నది 'గ్రేట్ బెండ్'గా పిలిచే భారీ వంపు ప్రాంతంలో రెండువేల మీటర్ల దిగువకు ప్రవహిస్తుంది. స్వల్పదూరంలో నిటారుగా పడటంవల్ల అక్కడ జల విద్యుత్తు ఉత్పత్తికి అవకాశాలున్నాయి.

భారత్ ఆందోళన వ్యక్తం చేసినా..

హిమాలయాల్లో టిబెట్ నుంచి అరుణాచల్‌ప్రదేశ్‌కు నది గమనంలో వంపు తిరిగే చోట ఈ డ్యామ్‌ను నిర్మిస్తున్నారు.

భారీ డ్యామ్ నిర్మాణం వల్ల ఇక్కడి భౌగోళిక ప్రదేశానికి, పర్యావరణానికి తీరని నష్టం కలగవచ్చనే అభిప్రాయాలున్నాయి. దీనివల్ల అరుణాచల్‌తోపాటు అస్సాం రాష్ట్రాలపై ప్రతికూల ప్రభావం పడుతుందనే ఆందోళనలు వ్యక్తమవుతున్నాయి. ఒకవేళ రెండు దేశాల మధ్య సంఘర్షణ సంభవిస్తే చైనా ఈ డ్యామ్ నుంచి ఒక్కసారిగా భారీ పరిమాణంలో నీటిని విడుదలచేస్తే అక్కడి భూభాగాలు ముంపునకు గురయ్యే ప్రమాదం ఉంది.

మొండిగా ముందుకు..

దీనిపై భారత విదేశాంగ ఇటీవల స్పందిస్తూ.. ఈ ప్రాజెక్టుపై పర్యవేక్షణ కొనసాగిస్తామని, తమ దేశ ప్రయోజనాలను కాపాడుకునేందుకు చర్యలు తీసుకుంటామని తెలిపింది. ఎగువ ప్రాంతాల్లో నిర్మించే ప్రాజెక్టుల వల్ల దిగువన ఉన్న ప్రాంతాలకు హాని కలగకుండా చూసుకోవాలని చైనాకు సూచించింది. ఈ నేపథ్యంలో తన నిర్ణయాన్ని సమర్థించుకున్న చైనా.. ఈ ప్రాజెక్ట్ విషయంలో అనేక శాస్త్రీయ అంశాలను పరిగణనలోకి తీసుకున్నామని, భారత్, బంగ్లాదేశ్‌లపై ఎటువంటి ప్రతికూల ప్రభావం చూపదని తెలిపింది. భారత్‌లో నదీ ప్రవాహంపై ఎలాంటి ప్రభావం ఉండదని పేర్కొంది.

ఉక్రెయిన్‌పై మళ్లీ విరుచుకుపడ్డ రష్యా..

300కు పైగా డ్రోన్‌లతో దాడి

రష్యా-ఉక్రెయిన్ దేశాల మధ్య కాల్పుల విరమణ కోసం ఒకవైపు మంతనాలు జరుగుతున్నాయి. అయినా ఉక్రెయిన్‌పై రష్యా దాడులు కొనసాగిస్తోంది. తాజాగా రష్యా సైన్యం ఉక్రెయిన్‌పై 300కు పైగా డ్రోన్లు, 30 క్షిపణులతో విరుచుకుపడింది. ఈ దాడిలో అనేక ఉక్రెయిన్‌లో అనేక నివాస భవనాలు, ఆస్పత్రులు, వాహనాలు ధ్వంసమైనట్లు తెలిసింది. భవనాల శిథిలాల కింద అనేక మంది అమాయక ప్రజలు చిక్కుకున్నారని, వారిని బయటకు తెచ్చేందుకు భద్రతా బలగాలు సహాయక చర్యలు చేపడుతున్నాయని ఉక్రెయిన్ మీడియా తెలిపింది. క్షతగాత్రులను ఆస్పత్రులకు తరలించి చికిత్స అందిస్తున్నట్లు వెల్లడించింది. రష్యన్ దళాలు ఉక్రెయిన్‌లోని ఒడెసా నగరంపై 20కి పైగా డ్రోన్లు, పదుల సంఖ్యలో క్షిపణులు ప్రయోగించింది. దాంతో భారీ ఆస్తి నష్టం సంభవించింది. ఈశాన్య సుమీ ప్రాంతంలో కీలకమైన మౌలిక సదుపాయాలు దెబ్బతిన్నాయి. అయితే ఈ యుద్ధం సమయంలో తమకు అండగా ఉంటూ ఆయుధాలను సరఫరా చేస్తున్న మిత్ర దేశాలకు ఉక్రెయిన్ అధ్యక్షుడు జెలెన్‌స్కీ కృతజ్ఞతలు తెలిపారు. రష్యాతో జరుగుతున్న యుద్ధాన్ని ఎదుర్కోవడానికి ఉక్రెయిన్‌కు ఆస్ట్రేలియా ఆయుధ సాయం చేస్తోంది. ఇందులోభాగంగా శనివారం కీవ్‌కు %వీ1ూ%1 అబ్రమ్స్ ట్యాంకులను

అందజేసింది. ఇతర సామగ్రిని రాబోయే నెలల్లో పంపనున్నట్లు ఆస్ట్రేలియా రక్షణమంత్రి రిచర్డ్ మార్లెస్ పేర్కొన్నారు. కీవ్‌పై మాస్కో చేస్తున్న చట్టవిరుద్ధమైన, అనైతిక దండయాత్రకు వ్యతిరేకంగా తాము ఈ సాయాన్ని అందిస్తున్నామని ఆస్ట్రేలియా రక్షణ మంత్రి తెలిపారు.

2027 నాటికి మూడో అతి పెద్ద ఆర్థికశక్తిగా భారత్

ఇంటర్నెట్ డెస్క్: ఎన్డీఏ పాలనలో భారత్ ప్రపంచంలోని అభివృద్ధి చెందిన దేశాలతో పోటీపడుతూ.. వేగంగా ముందుకు వెళ్తోందని కేంద్ర హెూంమంత్రి అమిత్ షా పేర్కొన్నారు. 2027 నాటికి దేశం ప్రపంచంలో మూడో అతిపెద్ద ఆర్థిక వ్యవస్థగా నిలుస్తుందని విశ్వాసం వ్యక్తం చేశారు. ఉత్తరాఖండ్‌లోని రుద్రపూర్‌లో నిర్వహించిన కార్యక్రమంలో అమిత్ షా ప్రసంగిస్తూ.. ఈ వ్యాఖ్యలు చేశారు. 2014లో భాజపా ప్రభుత్వం ఏర్పడినప్పటి నుంచి దేశంలో అభివృద్ధి పరుగులు పెడుతోందన్నారు. పదేళ్లలో దేశాభివృద్ధిలో 60శాతం పెరుగుదల చోటుచేసుకుందని పేర్కొన్నారు. దేశవ్యాప్తంగా 45వేల కిలో మీటర్ల రైల్వే లైన్లు, రోడ్లు నిర్మించామని అమిత్ షా అన్నారు. ప్రధానిగా ఉన్న సమయంలో అటల్ బిహారీ వాజ్‌పేయీ దేశాన్ని 11వ అతిపెద్ద ఆర్థిక వ్యవస్థగా మార్చితే.. మోదీ దానిని నాలుగో స్థానానికి తీసుకువచ్చారన్నారు. త్వరలో భారత్‌ను ప్రపంచంలోనే మూడో ఆర్థిక శక్తిగా మార్చేందుకు తమ ప్రభుత్వం తీవ్రంగా కృషి చేస్తున్నట్లు తెలిపారు. 2047 నాటికి దేశాన్ని అభివృద్ధి చెందిన దేశాల సరసన నిలబెడతానని ప్రధాని మోదీ ప్రతిజ్ఞ చేశారని.. దానికోసం తామందరం పని చేస్తున్నామని అన్నారు. దేవభూమిగా పేరుగాంచిన ఉత్తరాఖండ్‌కు రానున్న రోజుల్లో ప్రపంచం నలుమూలల నుంచి అనేక మంది పర్యాటకులు వచ్చేలా పర్యాటక రంగాన్ని అభివృద్ధి చేస్తామని అక్కడి ప్రజలకు హామీ ఇచ్చారు. దేశ ఆర్థిక వృద్ధిని తెలియజేసే ఐఎంఎఫ్ అంచనాలను ఉటంకిస్తూ..అమెరికా, చైనా, జర్మనీ మాత్రమే ప్రపంచ ఆర్థిక ర్యాంకింగ్స్‌లో మనకంటే ముందు ఉన్నాయని అమిత్ షా అన్నారు. ఇదే విధంగా మనం ముందుకు సాగితే మరో మూడేళ్లలో జర్మనీని దాటుకొని.. మూడో అతిపెద్ద ఆర్థిక వ్యవస్థగా అవతరించనుందని పేర్కొన్నారు. ఇందుకోసం మూలధన వ్యయాల పెంపు, సులభతర వ్యాపార నిర్వహణ, దేశంలో పెట్టుబడులు పెట్టడానికి ప్రపంచంలోని వివిధ కంపెనీలను ఆహ్వానించడం మొదలైన చర్యలు తీసుకుంటున్నామన్నారు.

వచ్చే వారం యూకే పర్యటనకు మోదీ

న్యూఢిల్లీ: రెండు దేశాల పర్యటనలో భాగంగా ప్రధాని మోదీ వచ్చే వారం యూకే వెళ్లనున్నారు. జూలై 23 నుంచి 26 వరకు యునైటెడ్ కింగ్డమ్‌తోపాటు, మాల్దీవుల్లో మోదీ పర్యటిస్తారు. ఇందులో భాగంగా జూలై 23-24 తేదీల్లో యూకే వెళ్తారు. ఈ సందర్భంగా ఇరు దేశాల మధ్య కుదిరిన స్వేచ్ఛా వాణిజ్య ఒప్పందంపై సంతకం చేయనున్నారు. అదేవిధంగా రక్షణ, భద్రతా రంగాల్లో ద్వైపాక్షిక సంబంధాలను విస్తరించుకునేందుకు యూకే ప్రధాని కీర్ స్టార్మర్‌తో చర్చలు జరుపనున్నారు. మూడేండ్ల చర్చల ఫలితంగా గత మే నెలలో భారత్-యూకేల మధ్య స్వేచ్ఛా వాణిజ్య ఒప్పందం కుదిరింది. దీనిద్వారా యూకేలో భారతీయ వస్తుసేవలకు మార్కెట్ పెరగనుంది. అలాగే ఇండియాలో బ్రిటిష్ కంపెనీల ఉత్పత్తులు, సేవల లభ్యత అధికం కానుంది. ఎఫ్‌టీఏ వల్ల రెండు దేశాల్లో ఉద్యోగాలు, అభివృద్ధి రేటు, ఎగుమతులు పెరుగుతాయి. ఈ ఒప్పందంతో భారత్ నుంచి యూకేకు ఎగుమతి అయ్యే వివిధ రకాల సరకుల్లో 99శాతం వాటిపై సుంకాలు (టారిఫ్‌లు) రద్దవుతాయి. ఇక యూకే నుంచి భారత్ దిగుమతి చేసుకునే విస్కీ, కార్ల వంటి 90 శాతం ఉత్పత్తులపై సుంకాలు తగ్గనున్నాయి. యూకే పర్యటన అనంతరం ప్రధాని మోదీ మాల్దీవులకు చేరుకోనున్నారు. జూలై 25-26 తేదీల్లో ఆ దేశంలో పర్యటించనున్నారు. 60వ జాతీయ దినోత్సవ వేడుకలకు ముఖ్య అతిథిగా హాజరవుతారు. మాల్దీవుల అధ్యక్షుడు మొహమ్మద్ ముయిజ్జు భారత్ పట్ల అనుసరించిన వ్యతిరేక వైఖరి కారణంగా గతేడాది ఇరు దేశాల మధ్య సంబంధాలు దెబ్బతిన్న విషయం తెలిసిందే. చైనా అనుకూలుడిగా పేరున్న ముయిజ్జు అధ్యక్షుడిగా ఎన్నికైన తర్వాత టర్కీ, చైనాల్లో పర్యటించారు. ఆ తర్వాత భారత్ బలగాలు మాల్దీవులను విడిచివెళ్లిపోవాలని షరతు విధించిన విషయం తెలిసిందే. ఈ ప్రతిష్ఠంభన తర్వాత ప్రధాని మోదీ మాల్దీవుల్లో పర్యటించడం ఇదే మొదటిసారి.

ఏకపక్ష ఆంక్షలను ఎప్పటికీ పాటించబోం

ఇంటర్నెట్ డెస్క్: రష్యా ఇంధన దిగ్గజం రాస్‌నెఫ్ట్‌కు చెందిన భారత చమురు రిఫైనరీపై ఐరోపా సమాఖ్య (ఈయూ) ఆంక్షలు విధించిన విషయం తెలిసిందే. అయితే ఈయూ చర్యలపై భారత విదేశాంగ శాఖ తీవ్ర అభ్యంతరం వ్యక్తంచేసింది. ద్వంద్వ ప్రమాణాలు పాటించడం

మంచిది కాదని.. ముఖ్యంగా ఇంధన వాణిజ్య విషయంలో అలా చేయడం తగదని వ్యాఖ్యానించింది. ఏకపక్షంగా విధించే ఆంక్షలను భారత్ ఎప్పటికీ పాటించదని పేర్కొంది. దేశంలోని పౌరుల ప్రాథమిక అవసరాలను తీర్చడానికి వారికి ఇంధన భద్రతను అందించడం కేంద్ర ప్రభుత్వం ముఖ్య బాధ్యతగా అభివర్ణించింది. ఐరోపా సమాఖ్య తగ్గించిన ధరల పరిమితి ప్రస్తుతం బ్యారెల్‌కు 60 డాలర్లుగా నిర్ణయించింది. అంటే రష్యా తన ముడిచమురును భారత్ వంటి దేశాలకు తక్కువ ధరలకే విక్రయించాల్సి వస్తుంది. ప్రపంచంలోనే రెండో అతిపెద్ద చమురు ఉత్పత్తిదారుగా రష్యా ఉంది. తాజా నిర్ణయంతో భారత్ లబ్ధి పొందనుంది. మన దేశం మొత్తం చమురు దిగుమతుల్లో రష్యా వాటా దాదాపు 40 శాతంగా ఉంది. మొదటిసారిగా భారత్‌లో అతిపెద్ద రాస్‌నెఫ్ట్ రిఫైనరీ కోసం ఫ్లాగ్ రిజిస్ట్రీని నియమిస్తున్నామని ఈయూ ఫారిన్ పాలసీ చీఫ్ కాజా కల్లాస్ పేర్కొన్నారు. తాము రష్యాపై కఠిన వైఖరితో ఉన్నామని.. ఇప్పటివరకు ఆ దేశంపై విధించిన బలమైన ఆంక్షల్లో ఇదీ ఒకటని కల్లాస్ వెల్లడించారు. ఉక్రెయిన్‌తో యుద్ధం కొనసాగిస్తున్నందుకు క్రెమ్లిన్ యుద్ధ బడ్జెట్‌ను మరింత తగ్గిస్తున్నామని.. నిధులు అందకుండా రష్యా బ్యాంకులపై పరిమితులు విధిస్తున్నామని తెలిపారు. ఇప్పటికే షాడో ఫ్లీట్ నౌకలపై ఆంక్షలు పెట్టినట్లు వెల్లడించారు. మరోవైపు రష్యాతో వాణిజ్య బంధాన్ని తెంచుకోకుంటే సుంకాలు విధిస్తామంటూ నాటో చీఫ్ చేసిన వ్యాఖ్యల పైనా ఇప్పటికే భారత్ ఘాటుగా స్పందించిన విషయం తెలిసిందే.

గేమ్ ఛేంజర్‌గా రింగ్ రైలు

-మొదటిపేజీ తరువాయి

పొడవైన రైలు మార్గం, సికింద్రాబాద్ నుంచి విజయవాడ, గుంటూరు, వరంగల్, నిజామాబాద్, మెదక్, ముంబై, వికారాబాద్ వంటి ఆరు కీలక రైలు మార్గాలతో అనుసంధానం కానుంది. దేశంలోనే మొట్టమొదటి రింగ్ రైలు ప్రాజెక్టుగా, ఇది హైదరాబాద్‌లోని ప్రధాన రైల్వే స్టేషన్లపై ఒత్తిడిని తగ్గించడంతో పాటు, చుట్టుపక్కల జిల్లాలకు సమర్థవంతమైన కనెక్టివిటీని అందిస్తుంది. ఈ ప్రాజెక్టు 8?10 జిల్లాలను (మెదక్, సంగారెడ్డి, వికారాబాద్, రంగారెడ్డి, మహబూబ్‌నగర్, నల్గొండ, యాదాద్రి?భువనగిరి, సిద్దిపేట, జనగామ, కామారెడ్డి) కలుపుతూ, కొత్త రైల్వే స్టేషన్ల నిర్మాణంతో ప్రాంతీయ కనెక్టివిటీని బలోపేతం చేస్తుంది. ఇది స్థానిక వ్యవసాయ, వ్యాపార, విద్య, ఆరోగ్య, పర్యాటక రంగాలను బలపరుస్తుంది, రైస్, మొక్కజొన్న, పత్తి, పసుపు వంటి వ్యవసాయ ఉత్పత్తుల మార్కెటింగ్‌కు ఊతమిచ్చే అవకాశం ఉంది. ఈ రైలు మార్గం ప్రధానంగా గూడ్స్ రైళ్లను సికింద్రాబాద్, హైదరాబాద్, నాంపల్లి స్టేషన్ల గుండా వెళ్లకుండా ఇతర రూట్లలోకి మళ్లించడానికి వీలు కల్పిస్తుంది. దీనివల్ల ఈ స్టేషన్లపై ఒత్తిడి తగ్గి, సరుకు రవాణా సమర్థత పెరుగుతుంది. సిమెంట్, క్లింకర్ వంటి పరిశ్రమలకు ఈ మార్గం ఒక వరంగా మారనుంది.దక్షిణ మధ్య రైల్వే మూడు ఎలైన్మెంట్ ఆప్షన్లను ప్రతిపాదించింది, వీటిలో ఆప్షన్?2 జనగామ, కామారెడ్డి జిల్లాలను కూడా కలుపుతుంది. ఈ ఆప్షన్లు వివిధ జిల్లాల అవసరాలను దృష్టిలో ఉంచుకొని రూపొందించబడ్డాయి, తుది ఎలైన్మెంట్ ఖరారు కోసం విశ్లేషణ జరుగుతోంది. ఈ ప్రాజెక్టు హైదరాబాద్‌లోని రద్దీని తగ్గించడంతో పాటు, రీజనల్ రింగ్ రోడ్‌తో సమన్వయంతో కొత్త శివారు పట్టణాలు, పారిశ్రామిక జోన్ల అభివృద్ధికి దోహదం చేస్తుంది. ఇది రాష్ట్రంలోని సామాజిక?ఆర్థిక అభివృద్ధిని వేగవంతం చేస్తూ, హైదరాబాద్‌ను ఒక ప్రపంచ స్థాయి నగరంగా మరింత బలోపేతం చేస్తుంది.

హుస్నాబాద్‌లో 'స్టీల్ బ్యాంక్'

కరీంనగర్ : సరికొత్త కార్యక్రమానికి పొన్నం సత్తయ్య చారిటబుల్ ట్రస్ట్ శ్రీకారం చుట్టింది. సింగిల్ యూజ్ ప్లాస్టిక్ ను తగ్గించి దిశగా అడుగు వేసింది. స్టీల్ సామాగ్రి వాడకం తప్పని సరి చేసేలా వినూత్న కార్యక్రమాన్ని ప్రారంభించింది. 276 మహిళా సంఘాలకు స్టీల్ బ్యాంక్ నిర్వహణ బాధ్యతల ను అప్పగిం చింది. ప్లాస్టిక్?.. ప్రతి ఒక్కరి జీవితంలో విడదీయలేని భాగంగా మారిపోయింది. ఆహార పదార్థాలు, పానీయాలను ప్యాక్ చేయటం దగ్గరి నుంచి ప్రతి వస్తువు తయారీలోనూ దీన్ని వాడుతున్నారు. ఓవైపు ప్లాస్టిక్ తో అనారోగ్య సమస్యలు వస్తాయని వైద్య నిపుణులు హెచ్చరిస్తున్నప్పటికీ? పరిస్థితుల్లో పెద్దగా మార్పులు రావటం లేదు. ముఖ్యంగా ఫంక్షన్ల వేళ? సింగిల్ యూజ్ ప్లాస్టిక్ తెగ వాడేస్తున్నారు. తద్వారా ఆరోగ్యానికి కాదు? పర్యావరణ సమస్యలు కూడా రెట్టింపువు తున్నాయి. రోజురోజూ ప్లాస్టిక్ కాలుష్యం పెరిగిపోతున్న నేపథ్యంలో?. పొన్నం సత్తయ్య చారిటబుల్ ట్రస్ట్ సరికొత్త కార్యక్రమానికి శ్రీకారం చుట్టింది. స్టీల్ సామాగ్రి వాడకం తప్పని సరి చేసేలా వినూత్న కార్యక్రమాన్ని ప్రారంభించింది. ఇందులో భాగంగా హుస్నాబాద్ నియోజవర్గ పరిధిలోని 276 మహిళా సంఘాలకు స్టీల్ బ్యాంక్ నిర్వహణ బాధ్యతలను అప్పగించింది.ఇక నుంచి నియోజకవర్గ పరిధిలో జరిగే పెళ్ళిళ్ళు, శుభకార్యాల్లో సింగిల్ యూజ్ ప్లాస్టిక్ ను తగ్గించే దిశగా ముందుకెళ్లనున్నారు. వీటికి బదులుగా స్టీల్ సామాగ్రిని వాడేలా చర్యలు చేపట్టనున్నారు. ఈ స్టీల్ బ్యాంక్ లో?. టిఫిన్ ప్లేట్స్,లంచ్ ప్లేట్స్ ,వాటర్, టీ గ్లాస్ లు, కప్స్, డిష్ లు ,బకెట్లు , చెంచాలు ,వంటలకు అవసరమైన గిన్నెలు తదితర వస్తువులు అందుబాటులో ఉంటాయిప్లాస్టిక్‌కు బదులు స్టీల్ వాడకాన్ని ప్రోత్సహించే దిశగా ఈ స్టీల్ బ్యాంకులు పని చేస్తాయి. మంత్రి పొన్నం చేపట్టిన ఈ వినూత్న కార్యక్రమం ద్వారా ప్రజా ఆరోగ్యానికి ఎంతో మేలు జరుగుతుందనే అభిప్రాయాలు వ్యక్తమవుతున్నాయి. ప్రజారోగ్యం దిశగా ఈ తరహా కార్యక్రమం చేపట్టడంపై స్థానికులు హర్షం వ్యక్తం చేస్తున్నారు. మంత్రి పోన్నం ప్రభాకర్ కు కృతజ్ఞతలు తెలుపుతున్నారుతెలంగాణ రాష్ట్ర గవర్నర్ జిష్ణు దేవ్ వర్మ గారికి స్వాగతం. హుస్నాబాద్ నియోజకవర్గం గ్రామీణ ప్రాంత నియోజకవర్గం. ఇక్కడ 160 గ్రామాలు ఉన్నాయి.

270 మహిళా సంఘాలకు స్టీల్ బ్యాంక్ పంపిణీ చేస్తున్నాం.. అందులో 500,400,300 కిట్స్ ఉన్నాయి. ఈ జిల్లా ఆదర్శంగా ఉండాలని స్టీల్ బ్యాంక్ పంపిణీ కార్యక్రమం చేపట్టాను. నా నియోజకవర్గంలో ఎవరూ అనారోగ్యం బారిన పడకుండా ఉండాలని స్టీల్ బ్యాంక్ పంపిణీ కార్యక్రమం చేపట్టాను" అని చెప్పుకొచ్చారు."340 హోటల్ లలో 3400 స్టీల్ గ్లాస్ లు పంపిణీ చేశాం. 74 వేల రైస్ ప్లేట్స్ ఈ నియోజకవర్గంలో పంపిణీ చేస్తున్నాం. నియోజకవర్గం ప్లాస్టిక్ రహితంగా ఉండాలని అధికారులను భాగస్వామ్యం చేస్తూ ప్లాస్టిక్ నిషేధించేలా స్టీల్ బ్యాంక్ పంపిణీ కార్యక్రమం చేపట్టాం. ప్లాస్టిక్ దూరం పెడితే మీరు అనారోగ్యాలను దూరం పెట్టినట్టే. నన్ను ఆశీర్వదించి గెలిపించిన మీకు అండగా ఉంటా. మట్టి పత్రాలు ప్రోత్సహించే విధంగా ఎన్నో కార్యక్రమాలు చేపట్టాం. ప్లాస్టిక్ వాడడం మంచిది కాదు అని ఈ కార్యక్రమం ద్వారా ప్రజలకు చూపించాలి" అని మంత్రి పొన్నం వివరించారు. ప్లాస్టిక్ ను దూరం పెడితేనే మనం ఆరోగ్యంగా ఉంటామన్నారు. ప్లాస్టిక్ ను దూరం పెట్టేలా మంత్రి పొన్నం ప్రభాకర్ స్టీల్ బ్యాంక్ పంపిణీ కార్యక్రమం చేపట్టడం గొప్ప విషయమని ప్రశంసించారు. పర్యావరణాన్ని మనమే కాపాడుకోవాలని పిలుపునిచ్చారు."ప్లాస్టిక్ తో మనకు ఇబ్బందులు వస్తాయి. కాన్సర్ తో పాటు ఇతర వ్యాధులు వచ్చే అవకాశం ఉంది. కరోనా తరువాత ఆరోగ్యం మీద చాలా అవగాహన వచ్చింది. ఒకే సారి 70 వేల మంది తినేలా ఈరోజు స్టీల్ బ్యాంక్ పంపిణీ కార్యక్రమాన్ని చేపట్టారు. మన కంటే ముందు తరం వారు చాలా ఆరోగ్యకరమైన ఆహారాన్ని తీసుకున్నారు. వారి చాలా ఆరోగ్యంగా ఉన్నారు" అని మంత్రి సురేఖ గుర్తు చేశారు."ప్లాస్టిక్ వందల సంవత్సరాలు భూమిలో కలిసిపోవు. భూమి ,నీటి కాలుష్యాన్ని చేస్తాయి. మురుగు నీరు వెళ్లకుండా అడ్డుపడుతుంటాయి. మీ ఆకలి తన ఆకలి అనుకొని సేవ చేసే వ్యక్తి పొన్నం ప్రభాకర్. వారి నాన్న పేరు మీద స్టీల్ బ్యాంక్ ఏర్పాటు చేస్తున్నారు. మహిళా సంఘాలకు స్టీల్ బ్యాంక్ పంపిణీ చేయటం దూర దృష్టితో ఆలోచించిన వ్యక్తి. ఇక నుండి ప్లాస్టిక్ మేము ముట్టుకోము అని మహిళలకు ప్రమాణం చేయాలి. సింగిల్ యూజ్ ప్లాస్టిక్ ను మన జీవితంలో నుండి దూరం చేయాలి" అని మంత్రి కొండా సురేఖ కోరారు.

కవితను వాస్తు దోషం పీడిస్తోందా

హైదరాబాద్ : ఇంటి వాస్తు.. ఇది చాలామంది నమ్మకం. ఈ వాస్తు బాగుంటేనే మనకు మంచి జరుగుతుంది అని.. తాము చేసే అన్ని కార్యక్రమాలలో విజయం సాధిస్తామని నమ్ముతూ ఉంటారు. అందులో ఇప్పుడు తెలంగాణ రాజకీయాల్లో హాట్ టాపిక్‌గా మారిన ఎమ్మెల్సీ కవిత కూడా వాస్తు మార్పులు చేయిస్తున్నారు. గతంలో ఎంపీగా ఉన్న సమయంలో ఆమె హైదరాబాదులో గాంధీనగర్‌లోని ఓ అపార్ట్‌మెంట్‌లో నివాసం ఉండేవారు. 2018 అసెంబ్లీ ఎన్నికల సమయంలో కూడా కవితకు సరైన నివాసం లేదు. అప్పటి ఎన్నికల్లో ఆమె తన సిట్టింగ్ స్థానం అయిన నిజామాబాద్ పార్లమెంటు నుంచి ఎంపీగా పోటీ చేసి ఓడిపోయారు. ఆ తర్వాత బంజారా హిల్స్‌లోని నంది నగర్‌లో సొంత ఇంటిని నిర్మించుకున్నారు కవిత. అయితే ఆ ఇంట్లోకి వెళ్లిన నాటి నుంచి ఆమెకు సరిగ్గా కలిసి రాలేదని ప్రచారం జరుగుతుంది. దాదాపు రెండు సంవత్సరాల పాటు దగ్గరుండి ఎంతో ఇష్టంగా కట్టించుకుని ఇంట్లోకి గృహప్రవేశం చేసిన కవితకు.. ఆ తర్వాత నుంచి ఇబ్బందులు మొదలయ్యాయని ఆమె అనుచరులు చెబుతూ ఉంటారు. ఆ ఇంట్లోకి వచ్చిన నాటి నుంచి ఈడి కేసులు, సిబిఐ కేసులతో ఆమె సతమతమైంది. నందినగర్‌లోని తన ఇంట్లో ఉన్న సమయంలోనే ఈడి అధికారులు ఆమెను అరెస్టు చేసి ఢిల్లీకి తీసుకెళ్లారు. ఆ తర్వాత దాదాపు ఆరు నెలపాటు జైలు జీవితం గడిపిన కవిత ..మళ్లీ అదే ఇంటికి వచ్చారు. జైలుకు వెళ్లి వచ్చిన తర్వాత పార్టీ కార్యక్రమాల్లో ఆమెకు స్థానం దక్కడం లేదని కొంత నిరాశకు గురై తన తండ్రికి లేఖ రాశారు కవిత. తర్వాత పార్టీని, కేటీఆర్ని, హరీష్ రావుని ఇన్ డైరెక్ట్‌గా విమర్శిస్తూ వస్తున్నారు.అయితే కవిత ఇంతలా విమర్శలు చేస్తున్నా? బిఆర్ఎస్ అగ్ర నేతలతో పాటు అందరూ లైట్ తీసుకుంటున్నారు. ఈ నేపథ్యంలో కవిత ఓ సిద్ధాంతి

సూచనల మేరకు వాస్తు మార్పులకు సిద్ధమయ్యారు. నెల క్రితమే తన ఇంటి పక్కనే ప్రారంభించిన తెలంగాణ జాగృతి కార్యాలయంలో కూడా వాస్తు మార్పులు చేపట్టారు. ప్రధానంగా ఆమె ప్రస్తుతం నివాసం ఉంటున్న ఇంటి ముందు గోడను తొలగించారు. ఈ మధ్యకాలంలోనే పూజ కార్యక్రమాలు పూర్తి చేసి మొదలుపెట్టిన జాగృతి కార్యాలయం ఎంట్రెన్స్ కూడా పక్కకు మార్చారు. ఇక ప్రస్తుతం ఆమె నివాసం ఉంటున్న ఇంట్లోకి ప్రవేశించే ప్రధాన ద్వారాన్ని పక్కకు మార్చుతున్నారు. ఇప్పుడు వాయువ్య మూలలో ఉన్న ప్రధాన ద్వారాన్ని ఇంటి మధ్యలోకి మారుస్తున్నారు. పైన ఉన్న ఇల్లు సింహద్వారానికి ఎదురుగా.. ఈ ప్రధాన ద్వారం వచ్చే విధంగా ఏర్పాట్లు చేస్తున్నారు. అదేవిధంగా తన ఇంట్లో నుంచి జాగృతి కార్యాలయంలోకి వెళ్లడానికి కూడా ప్రత్యేక ద్వారాన్ని ఏర్పాటు చేస్తున్నారు. ప్రస్తుతం ఆషాడ మాసం పూర్తయి? శ్రావణమాసం వచ్చేలోపు ఈ వాస్తు మార్పులన్నీ పూర్తి చేయాలని ఆదేశించారు ఎమ్మెల్సీ కవిత.ఇప్పుడు తనకు మంచి జరగడం లేదని.. త్వరలో తనకు మంచి రోజులు రాబోతున్నాయని చెబుతున్నారు ఎమ్మెల్సీ కవిత. ఇంటి వాస్తు బాగా లేకపోవడం వల్లే ఇబ్బందుల పాలవుతుందని కవిత అనుచరులు కూడా అనుకుంటున్నారు. నిజంగా వాస్తు దోష మే కవితకు బ్యాడ్ డేస్ తీసుకొచ్చిందా.. తాజా మార్పులతో మళ్లీ ఆమె ట్రాక్‌లోకి వస్తారా..? లెట్స్ వెయిట్ అండ్ సీ.

బోల్సొనారోపై ఆంక్షలు..

బ్రెజిల్ 'జడ్జి' వీసా రద్దు చేసిన అమెరికా

ఇంటర్నెట్ డెస్క్: బ్రెజిల్ మాజీ అధ్యక్షుడు జైర్ బోల్సొనారో కాలి చీలమండకు ఎలక్ట్రానిక్ పర్యవేక్షక పరికరాన్ని అమర్చి ఆయన కదలికల్ని గమనించాలని ఆ దేశ సుప్రీంకోర్టు ఆదేశించిన విషయం తెలిసిందే. ఈ చర్యలపై అమెరికా దీటుగా స్పందించింది. బోల్సొనారోపై ఆంక్షలు విధించిన బ్రెజిల్ న్యాయమూర్తి వీసా రద్దు చేసింది. అంతకుముందు ట్రంప్ స్పందిస్తూ.. తన మిత్రుడైన బోల్సొనారో పట్ల బ్రెజిల్ న్యాయవ్యవస్థ అన్యాయంగా వ్యవహరించిందని పేర్కొన్నారు. మాజీ అధ్యక్షుడు బోల్సొనారోపై బ్రెజిల్ సుప్రీం ఫెడరల్ కోర్టు న్యాయమూర్తి కక్షసాధింపు చర్యలకు పాల్పడ్డారని అమెరికా విదేశాంగమంత్రి మార్కో రుబియో ఆరోపించారు. న్యాయస్థానం చర్యలు బ్రెజిలియన్ల ప్రాథమిక హక్కులను ఉల్లంఘించడమే కాకుండా అమెరికన్లను లక్ష్యంగా చేసుకునే ప్రయత్నమేనని మండిపడ్డారు. బోల్సొనారోపై ఆంక్షలు విధించిన జడ్జితోపాటు ఆయనకు మద్దతుగా నిలిచిన న్యాయమూర్తులు, వారి కుటుంబ సభ్యులకు కూడా వీసా ఆంక్షలు వర్తిస్తాయని స్పష్టం చేశారు.

తెలంగాణ హైకోర్టు నూతన సీజేగా జస్టిస్ ఏకే సింగ్ ప్రమాణస్వీకారం

-మొదటిపేజీ తరువాయి

కార్యక్రమానికి సీఎం రేవంత్ రెడ్డి హాజరయ్యారు. నూతన సీజేగా ప్రమాణం చేసిన ఏకే సింగ్ కు అభినందనలు తెలియజేశారు. కాగా ఇటీవల దేశంలో ఐదుగురు హైకోర్టు ప్రధాన న్యాయమూర్తులను బదిలీ చేస్తూ, ఐదు హైకోర్టులకు కొత్త సీజేలను నియమిస్తూ రాష్ట్రపతి ద్రౌపది ముర్ము ఆదేశాలు ఇచ్చిన సంగతి తెలిసిందే. తెలంగాణతో పాటు త్రిపుర, మద్రాస్, రాజస్థాన్ హైకోర్టులకు ప్రధాన న్యాయమూర్తులు బదిలీ అవ్వగా.. మధ్యప్రదేశ్, ఝార?ండ్, కర్ణాటక, గువాహటి, పట్నా హైకోర్టులకు కొత్త ప్రధాన న్యాయమూర్తులు నియమితులయ్యారు.

ఏకే సింగ్ గురించి క్లుప్తంగా...

న్యాయకోవిదుల కుటుంబంలో మూడో తరానికి చెందిన జస్టిస్ అపరేశ్ కుమార్ సింగ్ 1965 జూలై 7న డాక్టర్ రాంగోపాల్‌సింగ్, డాక్టర్ శ్రద్ధ సింగ్ దంపతులకు జన్మించారు. ఆయన తల్లివైపు కుటుంబానికి చెందిన తాత జస్టిస్ బీపీ సిన్హా సుప్రీంకోర్టు ఆరో ప్రధాన న్యాయమూర్తిగా, మరో తాత అయిన జస్టిస్ శంభుప్రసాద్ సింగ్ పట్నా హైకోర్టు యాక్టింగ్ చీఫ్ జస్టిస్‌గా బాధ్యతలు నిర్వర్తించారు. సమీప బంధువులైన జస్టిస్ బిశ్వేశ్వర్ ప్రసాద్, జస్టిస్ శివకీర్తి సింగ్ సుప్రీంకోర్టు జడ్జీలుగా పనిచేశారు. ఢిల్లీ యూనివర్సిటీ నుంచి బీఏ ఆనర్స్, న్యాయశాస్త్రంలో డిగ్రీ పొందిన ఏకే సింగ్ 1990లో ఉమ్మడి పట్నా హైకోర్టులో న్యాయవాదిగా నమోదు చేసుకున్నారు. 1990 నుంచి 2000 వరకు పట్నా హైకోర్టులో, 2001 నుంచి 2012 వరకు జార?ండ్ హైకోర్టులో న్యాయవాదిగా పలు కీలక కేసులు వాదించారు. 2012లో జార?ండ్ హైకోర్టు అదనపు న్యాయయమూర్తిగా, 2014లో శాశ్వత న్యాయమూర్తిగా పదవీ బాధ్యతలు స్వీకరించారు. 2022లో జార?ండ్ హైకోర్టు యాక్టింగ్ చీఫ్ జస్టిస్‌గా సేవలు అందించి, 2023లో త్రిపుర హైకోర్టు చీఫ్ జస్టిస్‌గా పదోన్నతి పొందారు. తాజాగా తెలంగాణ హైకోర్టు ప్రధాన న్యాయమూర్తిగా బదిలీపై రానున్నారు.

'ఇది ఎన్నో ఏళ్ల కల.. దాన్ని ప్రధాని మోదీ సాకారం చేశారు'

-మొదటిపేజీ తరువాయి

నిలుస్తుంది. భారత్ లోనే అతిపెద్ద మెగా మ్యాన్ ఫ్యాక్టరీగా కాజిపేట్‌ను రూపొందిస్తున్నాం.. దేశ ప్రధాని నరేంద్ర మోదీ ఆదేశాలతో మరింత అభివృద్ధి చేస్తాం' అని అశ్విని వైష్ణవ్ తెలిపారు.

'40 ఏళ్ల ఓరుగల్లు వాసుల కల సాకారమైంది'

40 ఏళ్ల ఓరుగల్లు వాసుల కల సాకారమైందన్నారు కేంద్ర మంత్రి కిషన్‌రెడ్డి. ' వ్యాగన్ తయారీ, కోచ్‌ల తయారీ, ఓవర్ హాలింగ్ మూడు యూనిట్లు మంజూరు చేశాం. మూడువలే మందికి నేరుగా ఉపాధి కలుగుతుంది. ఓరుగల్లు అభివృద్ధి కోసం కేంద్రం ఎన్నో నిధులు ఇచ్చింది. మోదీ గ్యారంటీ అంటే తప్పకుండా నెరవేరతుంది. వేయి స్తంభాల మంటపం, రింగ్ రోడ్డు నిర్మాణం పూర్తి చేశాము.త్వరలో వరంగల్‌కు ఎయిర్‌పోర్ట్ వస్తుంది. వరంగల్‌కు మోదీ ఏం ఇచ్చారో.. వరంగల్‌కు వచ్చి చూసి మాట్లాడాలి. తెలంగాణ వ్యాప్తంగా 40 రైల్వే స్టేషన్స్ అభివృద్ధి చేశాం. మరిన్ని రైల్వే లైన్స్ అభివృద్ధికి పనులు చేస్తున్నాం. వరంగల్ అభివృద్ధి, తెలంగాణ అభివృద్ధి పట్ల బీజేపీ కమిట్మెంట్‌తో ఉంది. స్థానికంగా భూములు ఇచ్చిన రైతుల కుటుంబాలకు రాష్ట్ర ప్రభుత్వం, కలెక్టర్ సిఫార్సు చేస్తే ఉద్యోగాలు కల్పిస్తాం' అని కిషన్‌రెడ్డి తెలిపారు.

నేను ఎవరికీ భయపడేది లేదు

-మొదటిపేజీ తరువాయి

బిడ్డలు తనను కాపాడుకున్నారని ఉద్ఘాటించారు. తాను అలాగే వారిని కాపాడుకుంటానని మాటిచ్చారు. దక్షిణ భారతదేశంలో తన నియోజకవర్గానికి నేరుగా వచ్చి ప్రధానమంత్రి నరేంద్రమోదీ సమావేశం పెట్టారని గుర్తుచేశారు ఎంపీ ఈటల రాజేందర్. శత్రువుతో కొట్లాడవచ్చు కానీ కడుపులో కత్తులు పెట్టుకొనే వారితో పోరాటం చేయలేమని విమర్శించారు. భారతీయ జనతా పార్టీలో అన్నిరకాల అంశాలని పరిగణనలోకి తీసుకుంటారనే ఈ పార్టీలో చేరానని చెప్పుకొచ్చారు. తెలంగాణలో తాను తొక్కని ఇంటి గడప లేదని.. తనకు తెలియని వారు లేరని... బీసీ బిడ్డగా తాను మంత్రి పదవులు పొందానని గుర్తుచేశారు. దేశ ప్రధాని మోదీ వ్యక్తుల కోసం కాకుండా.. వ్యవస్థ నిర్మాణం కోసం పని చేస్తున్నారని నొక్కిచెప్పారు. మనమంతా దేశ ధర్మం కోసం కట్టుబడి పని చేయాలని పిలుపునిచ్చారు. రాజకీయాల్లో కొంతమంది ఉంటారని.. వారు ఇతరులను ఎదగనివ్వకుండా చేయడమే వాళ్ల పని అని విమర్శించారు ఎంపీ ఈటల రాజేందర్. కచ్చితంగా హుజురాబాద్ వస్తా.. మీ వెంట ఉంటానని హామీ ఇచ్చారు. తనను ఏడుసార్లు గెలిపించారని... ఎవరికీ భయపడేది లేదని ఎంపీ ఈటల రాజేందర్ స్పష్టం చేశారు. రాజకీయాల్లో చిన్న మనస్కులు, కురుస మనస్తత్వం ఉన్న వాళ్లు ఉంటారని తెలిపారు. వాళ్లు కడుపులో కత్తులు పెట్టుకొని ఉంటారని.. అలాంటిది వారితో యుద్ధం చేయడం కష్టమే కానీ ఎదురెళ్లి నిలబడాలని చెప్పుకొచ్చారు. ఇక నుంచి హుజురాబాద్‌లో ప్రతి మండలానికి ఒక కార్యాలయం ఉంటుందని తెలిపారు. మాజీ ముఖ్యమంత్రులు రాజశేఖర్‌రెడ్డి, రోశయ్య, కిరణ్ కుమార్ రెడ్డి ,కేసీఆర్ లాంటి వాళ్లతో తాను కొట్లాడానని గుర్తుచేశారు. సముద్రంలో తుపాన్ వచ్చే ముందు సైలెంట్‌గా ఉంటుందని చెప్పుకొచ్చారు. తన లాంటి వాళ్లు మాట్లాడితే సమాజం రియాక్ట్ అవుతుందని.. తాను ప్రజల నుంచి వచ్చిన వాడినని, ప్రజలే తనకు న్యాయ నిర్ణేతలని ఎంపీ ఈటల రాజేందర్ పేర్కొన్నారు.

హైదరాబాద్‌లో పలు చోట్ల భారీ వర్షం

హైదరాబాద్: నగరంలో ఇవాళ కూడా పలు ప్రాంతాల్లో వర్షం మొదలైంది. ఉప్పల్, తార్నాక, సీతాఫల్‌మండి, చిలకలగూడ, సికింద్రాబాద్, మారేడుపల్లి, బోయిన్‌పల్లి, తిరుమలగిరి, బొల్లారం, అల్వాల్, ఎల్‌బీనగర్, వనస్థలిపురం, హయత్‌నగర్, జూబ్లీహిల్స్, బంజారాహిల్స్, ఫిల్మ్‌నగర్‌లో కుండపోత వర్షం కురుస్తోంది. తెలంగాణలో 9 జిల్లాలకు ఐఎండీ ఆరెంజ్ అలర్ట్‌ను జారీ చేసింది. రాబోయే రెండు గంటల్లో రాష్ట్రంలో భారీ నుంచి అతి భారీ వర్షాలు కురిసే అవకాశముందని పేర్కొంది.
ఆదిలాబాద్, హైదరాబాద్, జనగాం, మహబూబ్‌నగర్, మెదక్, మేడ్చల్, మల్కాజ్‌గిరి, నల్లొండ, రంగారెడ్డి, యాద్రాది జిల్లాలకు ఆరెంజ్ అలర్ట్ జారీ అయ్యింది. ఆరెంజ్ అలర్ట్ జారీ చేసిన జిల్లాలకు మినహా అన్ని జిల్లాలకు ఎల్లో అలెర్ట్‌ను జారీ అయ్యింది. కాగా, గ్రేటర్ హైదరాబాద్ పరిధిలోనీ బీరంగూడ, ఆర్‌సీ పురం, మియాపూర్, సెరిలింగంపల్లి, చంద్రాయణగుట్ట, హయత్‌నగర్, బాలాపూర్, శంషాబాద్, రాజేంద్రనగర్ ప్రాంతాల్లో చెదురుమదురుగా ఉరుములతో కూడిన వర్షాలు కురిసే అవకాశం ఉందని వాతావరణ శాఖ వెల్లడించింది. కాగా, శుక్రవారం ఏకధాటిగా నాలుగు గంటల పాటు కురిసిన వానతో నగరంలో పలు ప్రాంతాలు నీట మునిగిన సంగతి తెలిసిందే. దీంతో అధికార యంత్రాంగం అప్రమత్తమైంది. ఇప్పటికే జలదిగ్బంధంలో ఉన్న ప్యాట్నీ సింధీ కాలనీలో బోట్ల సాయంతో అధికారులు సహాయక చర్యలు చేపట్టారు. కంటోన్మెంట్ సిబ్బంది మోటార్ల సహాయంతో నీళ్లను తొలగిస్తున్నారు. నాలా రిటైనింగ్ వాల్ కట్టకపోవడంతోనే ఇళ్లలోకి వర్షపు నీరు చేరినట్లు స్థానికులు చెబుతున్నారు.

విజిబుల్ పోలీసింగ్ తో నేరాల నియంత్రణ : డీసీపీ సునీతా రెడ్డి

ఇబ్రహీంపట్నం,18(తెలంగాణ గీతం) నేరాల నియంత్రణ కు విజిబుల్ పోలీసింగ్, నిఘా వ్యవస్థను మరింత పటిష్ట పరచాలని మహేశ్వరం డిజిపి సునీతా అన్నారు.శనివారం ఇబ్రహీంపట్నం బిజిబుల్ పెట్రోలింగ్ లో భాగంగా పలు ప్రాంతలల్లో ప్రజలను కలిసారు.ఈ సందర్భంగా ఆమె మాట్లాడుతూ బాధితులకు న్యాయం జరగాలంటే, కేసుల దర్యాప్తులో నాణ్యత ప్రమాణాలు పాటించాలన్నారు. దొంగత నాల నియంత్రణ, చోరీ సోత్తు రికవరీ, పాత నేరస్తుల కదలికలపై ప్రత్యేక దృష్టి సారించాలని చెప్పారు. గ్రామాల్లో, పట్టణాల్లో పోలీస్ పెట్రోలింగ్ ముమ్మరం చేయాలన్నారు. ప్రతీ పోలీస్ స్టేషన్ పరిధిలోని గ్రామాలను సందర్శించి సైబర్ నేరాలు, సీసీ కెమెరాల ఉపయోగం, మత్తు పదార్థాల వలన కలిగే అనార్థాలపై ప్రజలకు అవగాహన కల్పించాలన్నారు. వాహనాల వేగాన్ని నియంత్రించడానికి రోడ్డుపై బారికేడ్స్, కోన్స్ ఏర్పాటు చేయాలన్నారు.

ప్రజలతో మమేకమై పని చేయాలి:ఏసీపీ రాజు

ఇబ్రహీంపట్నంలో శనివారం విజిబుల్ పోలీస్ పెట్రోలింగ్ లో భాగంగా డీసీపీ సునీతా మహేందర్ రెడ్డితో పాటు ఇబ్రహీంపట్నం ఏసీపీ కేపివి రాజు పాల్గొన్నారు. ఈ సందర్భంగా ఏసీపీ రాజు మాట్లాడుతూ ట్రాఫిక్ సిబ్బంది, లాండ్ ఆర్డర్ పోలీసు వారికి ప్రజలతో మమేకమై పని చేయాలని, విజిబుల్ పోలీసింగ్ కు అధిక ప్రాధాన్యం ఇవ్వాలని, ఫుట్ పెట్రోలింగ్ ను చేయాలని సూచించారు. రోజూ ప్రజల మధ్య తిరుగుతూ వారి సమస్యలు తెలుసుకుంటూ, వారితో మమేకం కావాలని సూచించారు. ప్రజలకు, వాహనదారులకు ఎలాంటి ట్రాఫిక్ ఇబ్బంది లేకుండా చూడాలన్నారు. విజిబుల్ పోలీసింగ్ సమయంలో రద్దీ ప్రాంతాల్లో వాహనాల తనిఖీలు, అనుమానితులను గుర్తించి విచారించాలని సూచించాలన్నారు.చదువుకునే విద్యార్థులు చెడు స్నేహాలకు సోషల్ మీడియాకు దూరంగా ఉండి చదువు పట్ల శ్రద్ధ చూపాలన్నారు.ఆకతాయిల వేధింపులకు గురైతే 100కు గాని షీటీం కు గాని ఫిర్యాదు చేయాలన్నారు.దృఢ సంకల్పంతో ఉన్నత చదువులు చదవాలని,మనోధైర్యాన్ని కోల్పోయి ఆత్మహత్య అలాంటి తప్పులు చేయొద్దని బాలికలకు సూచించారు.బాలికలు తమ ఫోటోలను వ్యక్తిగత సమాచారాన్ని సోషల్ మీడియాలో పెట్టడం వల్ల సమస్యలు ఎదురవుతాయన్నారు.సోషల్ మీడియా ప్రభావం తదితర అంశాలపై విద్యార్థినిలకు అవగాహన కల్పించారు.ఈ యొక్క కార్యక్రమంలో మహేశ్వరం అడిషనల్ డీసీపీ బీవీ సత్యనారాయణ,సి ఐ లు మహేందర్ రెడ్డి,రాఘవేందర్ రెడ్డి,వేణుగోపాల్, కృష్ణంరాజు, నందీశ్వర్ రెడ్డి,మధు,సబ్ ఇన్స్పెక్టర్లు, పోలీసు సిబ్బంది తదితరులు పాల్గొన్నారు.

వసుంధర కళాశాలలో బతుకమ్మ వేడుకలు

విద్యార్థినీలకు చదువుతో పాటు దైవ భక్తి కల్గి ఉండాలి.

విద్యార్థినీలు ఉన్నత చదువులు చదివి కళాశాలకు,తల్లిదండ్రులకు మంచి పేరు తేవాలి:కాళశాల చైర్ పర్సన్ ప్రవీణ చంద్రశేఖర్ రెడ్డి

ఇబ్రహీంపట్నం,19(తెలంగాణ గీతం)ఇబ్రహీంపట్నంలోని వసుంధర బాలికల జూనియర్ కళాశాల, డిగ్రీ మహిళా కాళాశాలలో శనివారం రోజున బోనాల పండగ సంబరాలు ఘనంగా నిర్వహించారు.వసుంధర కాళాశాలలో బాలికలు ఉదయం నుంచి కుండాతో మహంకాళీ అమ్మవారికి నైవేద్యం, యాపకొమ్మలతో బోనం తయారు చేసారు.రంగు,రంగుల చీరలు కట్టుకొని యాపకొమ్మలతో బోనాలను ఊరేగింపులో పాల్గొన్నారు.ఈ కార్యక్రమానికి ముఖ్యఅతిధిగా కాళాశాల చైర్ పర్సన్ ప్రవీణ చంద్రశేఖర్ రెడ్డి హాజరై అమ్మవారి బోనాలకు ప్రత్యేక పూజలు నిర్వహించారు.ఈ సందర్భంగా ఆమె మాట్లడుతూ మన తెలంగాణ ఉంది.మన రాష్ట్ర ఆచారాలను మనకు ఎంతో ప్రయోజనాలను చేకూరుస్తాయన్నారు. ప్రత్యేక రాష్ట్రం ఏర్పడిన తరువాత రాష్ట్ర ప్రజలమంతా బోనాల పండగను రాష్ట్ర పండగ జరుపుకుంటున్నామని, ఈ పండుగ సందర్భంగా అనేక రకాల గ్రామ దేవతలను పూజిస్తారు. ప్రతి దేవతకు దాని సొంత ఆలయం ప్రాముఖ్యత ఉంటుందని తెలంగాణ రాష్ట్ర పండుగ అయిన బోనాల జాతర.. ప్రతి ఏటా ఆషాఢ మాసంలో ప్రారంభం అవుతుంది. నెల రోజుల పాటు నగరంలో బోనాల సందడి కొనసాగుతుందని, ఆడపడుచులు అమ్మవారికి బోనం సమర్పించి చల్లగా చూడమని కోరుకుంటామని ఇబ్రహీంపట్నంలో కొలువైన మహంకాళి అమ్మకు బోనం సమర్పించామన్నారు.విద్యార్థులు చదువుతో పాటు దైవ భక్తి కలిగి ఉండాలని,విద్యార్థినీలు ఉన్నత చదువులు చదివి తమ కిష్టమైన కెరీర్ ఎంచుకోవాలని సూచించారు. ఈ కార్యక్రమంలో ప్రిన్స్ పాల్, ఉపాధ్యాయులు పాల్గొన్నారు.

ఎక్కడి చెత్త అక్కడే...

- మన్సురాబాద్ జీహెచ్ఎంసి పారిశుధ్యం అధ్వానం
- ఏ వీధికెళ్లినా కంపు,కంపు నిరుపయోగంగా చెత్త సంపద కేంద్రం..
- మూడు రోజులుగా హయత్ నగర్ పోలీస్టేషన్ ముందు కంపు కొడుతున్న చెత్త కుప్ప..
- ఎల్ఐసి కాలనీలో చెత్త కుండిలా మారిన వైనం
- మన్సూరాబాద్ జీహెచ్ఎంసి అధికారులు ఎక్కడ....?
- రోగాల భయంతో వణుకుతున్న ప్రజలు

హయత్ నగర్,19(తెలంగాణ గీతం) మన్సూరాబాద్ జీహెచ్ఎంసి,పరిధిలోని ఎల్ఐసి కాలనీలోని హయత్ నగర్ పోలీస్టేషన్ ముందు గత మూడు రోజులుగా పేరుకుపోయిన చెత్తను తొలగించాని జీహెచ్ఎంసి సిబ్బంది. స్వచ్ఛ కార్యక్రమ వివరాలను సూచించారే తప్ప చెత్తను తొలగించి పట్ట ణాన్ని స్వచ్ఛ పొదిలిగా తీర్చిదిద్దడంలో అధికారుల్లో చిత్త శుద్ధి కరువైంది. దీంతో ప్రజలు పలు రోగాలబారిన పడుతున్నారు.పట్టణంలో పెరుగుతున్న జనాభాకు అనుగు ణంగా పారిశుధ్య సిబ్బంది లేరు. దీంతో పలు ప్రాంతాల్లో చెత్తలు, మురుగు పేరుకుపోయి పారిశుధ్యం అధ్వానంగా మారింది. కొన్ని వీధుల్లో కంపుతో స్థానికులు నరకం చూస్తున్నారు. ప్రధాన వీధులలో ఎక్కడికక్కడ చెత్తకుప్పలు కన్పిస్తున్నాయి. రోజులతరబడి చెత్తను తొలగించకపోవడంతో తీవ్రమైన కంపు కొడుతోంది. దీంతో పారిశుధ్య పనుల నిర్వహణ సక్రమంగా సాగడం లేదు. సేకరించిన చెత్తను ప్రధాన రహదా రుల వెంట డంప్ చేస్తున్నారు. డంపింగ్ యార్డ్ను నిర్మించి అక్కడ పొడి, తడి చెత్తను వేరుచేసి చెత్త నుంచి సంపద సృష్టిస్తామన్న లక్ష్యం చెత్తకుప్పులో పడేశారని పలువురు తీవ్రస్థాయిలో ఆగ్రహం వ్యక్తం చేస్తున్నారు. రోడ్లవెంట చెత్తను వేస్తుండడంతో పలువురు తీవ్ర అభ్యంతరం తెలుపుతున్నారు. ప్రధాన రహదారివెంట వెళ్లే ప్రయాణికులు చెత్త కంపుతో ఇబ్బంది పడుతున్నారు. స్వచ్ఛ కార్యక్రమంలో భాగంగా చెరువు పక్కన ఉన్న రోడ్డులో చెత్తసంపద తయారీ కేంద్రాన్ని ఏర్పాటు చేశారు. ఆ కేంద్రాన్ని వినియోగించుకోవడంలో అధికారులు నిర్లక్ష్యం చూపడంతో అది నిరుపయోగంగా మారింది. ప్రస్తుతం చెత్త సేకరణ, వీధుల్లో పారిశుధ్య చర్యలు, మురుగు కాల్వల్లో పూడికతీత వంటి కార్యక్ర మాలన్నీ అంతంతమాత్రంగానే జరుగుతున్నాయి. పలు వీధుల్లో చెత్తను తొలగించడమే లేదని స్థానికులు గగ్గోలు పెడుతున్నారు. ఒకపక్క వర్షకాలం సీజనల్ వ్యాధుల భయం వెంటాడుతున్నా అధికారులకు మాత్రం చీమకు ట్టినట్లు కూడా లేదని ప్రజలు వాపోతున్నారు.రోజువారీ చెత్త తమరోపక్క నివాసాల మధ్య చెత్త పేరుకుపోతోంది. కాలువల్లో మురుగు పారడం లేదని స్థానికులు అంటున్నారు. పగలు, రాత్రి దోమ లు దాడి చేస్తున్నాయని, ఏం రోగాలు వస్తాయోనని భ యపడుతున్నారు. చెత్తకుప్పల వద్దకు పందులు, కుక్కలు చేరి చెత్తను చెల్లాచెదురు చేస్తున్నాయి. దీంతో కంపు ఎక్కువవు తోందని, దోమలు, విష పురుగులకు ఆవా సంగా మారు తోందని పలువురు ఆందోళన వ్యక్తం చేశారు.ఇక శివారు ప్రాంతాల్లో పరిస్థితి దారుణంగా ఉంది. అధికారులు అదనపు సిబ్బందిని నియమించి పారి శుధ్య పనులను సక్రమంగా నిర్వహించి ప్రజలంతా ఆరోగ్యంగా ఉండేలా చూడాలని కోరుతున్నారు.

దోమల వ్యాప్తికి అవకాశం

వీధుల్లో ఎక్కడికక్కడ చెత్త కుప్పలు పేరుకుపోవడంతో తీవ్ర దుర్వాసన వెలువడుతుంది.ఇదే సమయంలో వర్షాలు కురుస్తుండటంతో దోమలు వ్యాప్తి చెందడానికి అవకాశం ఉంది. దీనివలన ప్రజలు వ్యాధుల బారినపడే అవకాశం ఉందని వైద్యులు చెబుతున్నారు. ప్రస్తుత తరుణంలో ప్రజలంతా వేడికాచి చల్లార్చిన నీటిని మాత్రమే తాగాలని సూచించారు. లేకపోతే డెంగ్యూ, మలేరియా జ్వరాల బారిన పడే అవకాశం ఉందని డాక్టర్లు తెలిపారు.

నిండు ప్రాణానికి ఓజెన్ ఆసుపత్రి భరోసా

హైదరాబాద్,19(తెలంగాణ గీతం) ప్రమాదవశాత్తు ఓ భవనం నాలుగవంతస్తు నుండి కింద పడి తీవ్ర రక్తస్రావంతో ప్రణాపాయ స్థితిలో ఉన్న ఓ యువతికి ఓజోన్ ఆస్పత్రి వైద్యులు పునర్జన్మ ఇచ్చారు.21 ఏళ్ల సుస్మిత అనే యువతీ ప్రమాదవశాత్తు ఓ బిల్డింగ్ నుండి పడిపోగా... ఆమెనను ఓజోన్ ఆసుపత్రిలో చేర్పించారు. వైద్యులు ఆమెను (ఐసీయూ) లో చేర్చరు.ఈ ప్రమాదంలో సుస్మిత రెండు కాళ్ళ తొడల ఎముకలు విరుగాయి చేతులకు తీవ్ర గాయాలు కాగా వైద్యులు ఆమెకి అత్యాధునిక శస్త్రచికిత్సలు చేశారు.పది మంది డాక్టర్ల బృందం ఆమెకు మెరుగైన వైద్య సేవలు అందించగా, ప్రస్తుతం సుస్మిత వీల్ చైర్ సహాయంతో కదుల గలుగుతుంది.పిజీయోథెరపి సహాయంతో నడక సాధన ప్రారంభించింది.తమ బిడ్డను కాపాడిన ఓజోన్ ఆసుపత్రి వైద్యులకు సుస్మిత తల్లితండ్రులు, కుటుంబ సభ్యులు కృతజ్ఞతలు తెలిపారు. ఈ విజయానికి తొర్పడిన వైద్య బృందంలో ఆర్థోపెడిక్స్ డాక్టర్ కళ్యాణ్, డాక్టర్ రాఘవ ఆదిత్య, జనరల్ సర్జన్ డాక్టర్ సురేష్ రెడ్డి, న్యూరో సర్జన్ డాక్టర్ నిఖిల్, పల్మానాలాజిస్ట్ డాక్టర్ వికాస్, ఐసీయూ, డాక్టర్ రాజేష్, అనాస్తిషియా డాక్టర్ విజయ్ కుమార్, పిజీయోథెరపి డాక్టర్ సాయి తేజ, జనరల్ మెడిసన్ డాక్టర్ ఇంద్రాసేన్ రెడ్డి, ఎమర్జెన్సీ ఫిజీషియన్ డాక్టర్ సుస్మా, వైద్య సిబ్బంది పాల్గొన్నారు.

ముఖ్యమంత్రి సహాయ నిధి నిరుపేదలకు వరం

ఆదిబట్ల మున్సిపాలిటీ చైర్మన్ మర్రి నిరంజన్ రెడ్డి

ఆదిబట్ల,19(తెలంగాణ గీతం) ఆదిభట్ల మున్సిపాలిటీ ఎంపీ పటేల్ గూడకు చెందిన సాహెబ్ గూడ బాచయ్య తండ్రి బాలయ్యకు అనారోగ్యంతో బాధపడుతున్న బచయాకు తెలంగాణ రాష్ట్ర మంత్రి కోమటిరెడ్డి వెంకటరెడ్డి సహకారంతో ముఖ్యమంత్రి సహాయ నిధి నుండి మంజూరైన 37000(ముప్పై ఏడు వేల రూపాయల) చెక్కును ఆదిబట్ల మున్సిపాలిటీ మాజీ చైర్మన్ మర్రి నిరంజన్ రెడ్డి చేతుల మీదగా లబ్ధిదారుడికి అందజేశారు. ఈ సందర్భంగా ఆయన మాట్లాడుతూ ఆపదలో ఉన్న నిరుపేదలకు అండగా ముఖ్యమంత్రి సహాయ నిధి ఎంతో ఉపయోగ పడుతుందని తెలిపారు. ఈ కార్యక్రమంలో కాంగ్రెస్ పార్టీ సీనియర్ నాయకులు సమ్ రెడ్డి మైపాల్ రెడ్డి పాల్గొన్నారు.

లక్ష్యంతో పయనిస్తే విజయం వెతుక్కుంటూ వస్తుంది

పెద్దపల్లి : పట్టణంలోని ట్రినిటీ ఇంజనీరింగ్ ఆటోనోమౌస్ కళాశాలలో ఎంబీఏ విద్యార్థుల 2౦25 ఫేర్వెల్ డే ఘనంగా నిర్వహించారు. మేనేజ్మెంట్ ఆఫ్ బిజినెస్ అడ్మినిస్ట్రేషన్ డిపార్ట్మెంట్ ఆధ్వర్యంలో జరిగిన ఈ కార్యక్రమంలో ముఖ్యఅతిథిగా అకాడమిక్ డైరెక్టర్ అశోక్ కుమార్, ప్రిన్సిపాల్ డాక్టర్ గణేష్ మణి పాల్గొన్నారు. ఈ సందర్భంగా వారు మాట్లాడుతూ ఎంబీఏ విద్యార్థులకు ప్రస్తుత పోటీ యుగంలో ఉజ్వల అవకాశాలు ఉన్నాయని, కష్టపడి చదివి ప్రతిరోజు తమ నైపుణ్యాలను పెంచుకున్న ట్లయితే ప్రతి ఒక్కరికి ఉపాధి అవకాశాలు లభిస్తాయని అన్నారు.